

Rapport de mission de repérage des matériaux et produits contenant de l'amiante avant réalisation de travaux

R. 4412-97 modifié par le décret 2012-639 du 4 mai 2012
Norme NF X 46-020

61 RUE DU LT MOISANT

MODULE 25LBA0201
77190 DAMMARIÉ LES LYS



A \ INFORMATIONS GENERALES

A.1 \ DESIGNATION DU BÂTIMENT

Nature du bâtiment :	LOGEMENTS COLLECTIFS	Adresse :	61 RUE DU LT MOISANT 77190 DAMMARIE LES LYS
Date du permis de construire ou date de construction		Bâtiment :	
Etage :	R+2	Porte :	MODULE 25LBA0201
Ref Cadastrale :	NC	Propriété de :	OPH77 10 AVENUE CHARLES PEGUY 77000 MELUN

A.2 \ DESIGNATION DU DONNEUR D'ORDRE

Nom :	OPH77	Documents remis :	
Adresse :	10 AVENUE CHARLES PEGUY 77000 MELUN	Moyens mis à disposition :	

A.3 \ EXECUTION DE LA MISSION

RAPPORT N° :	25LBA0201	Laboratoire d'Analyses :	ITGA
Repérage réalisé le :	19/02/2019	Adresse laboratoire :	3 RUE ARMAND HERPIN LACROIX - CS 46537 35065 RENNES CEDEX
Accompagnateur :		Numéro d'accréditation :	1-5967
Par :	Ronald FRANCHINARD	Organisme d'assurance professionnelle :	AXA France
N° certificat :		Adresse assurance :	313 Terrasses de l'Arche 92727 NANTERRE CEDEX
Date d'obtention :		N° de contrat d'assurance :	10158549604
Organisme certificateur		Date de validité :	31/12/2019

B \ CACHET DU DIAGNOSTIQUEUR

FAIT LE 02/03/2019

Cabinet : EXPERT HABITAT & INDUSTRIE INGENIERIE

Nom du responsable : **DEMOULIN Frédéric**

Nom du diagnostiqueur : **Ronald FRANCHINARD**



C\ SOMMAIRE

Table des matières

A \ INFORMATIONS GENERALES	2
A.1 \ DESIGNATION DU BÂTIMENT	2
A.2 \ DESIGNATION DU DONNEUR D'ORDRE	2
A.3 \ EXECUTION DE LA MISSION.....	2
B \ CACHET DU DIAGNOSTIQUEUR	2
C \ SOMMAIRE	3
D \ CONCLUSIONS	4
E \ PROGRAMME DE REPERAGE	5
F \ CONDITIONS DE REALISATION DU REPERAGE	7
G \ RAPPORTS PRECEDENTS.....	7
H \ RESULTATS DETAILLES DU REPERAGE	8
ANNEXE 1 – PHOTOS DES ELEMENTS AMIANTES ET/OU NON AMIANTES.....	14
ANNEXE 3 – PROCES VERBAUX D'ANALYSES.....	26
ATTESTATION(S).....	30
CERTIFICAT DE COMPETENCES	30

D\ CONCLUSIONS

Dans le cadre de la mission décrite en tête de rapport, il a été repéré des matériaux et produits contenant de l'amiante

PIECE	ETAGE	ELEMENTS	DESCRIPTIF LABORATOIRE	REPERAGE	Echantillon	METHODE	ETAT	RESULTAT
	R+2	Dalle de sol	Colle polymère jaune non séparable + ragréage gris + sous couche de ragréage blanche non séparable	Sol	25LBA0201P010	RESULTAT ANALYSE	BON ETAT	Fr2:Amiante détecté (Chrysotile)
Cuisine	R+2	Dalle de sol	Revêtement cassant beige + dalle dure cassante verte + colle polymère jaune non séparable + ragréage gris + sous couche de ragréage blanche non séparable + colle bitumineuse noire	Sol	25LBA0201P014	RESULTAT ANALYSE	BON ETAT	Amiante détecté (Chrysotile)

JP : Jugement Personnel, ZPSO : Zone présentant des similitudes d'Ouvrage

Liste des locaux non visités concernés par les travaux et justification

PIECE	ETAGE	STATUT DE VISITE
NEANT		

Liste des éléments non inspectés et justification

PIECE	ETAGE	ELEMENTS	REPERAGE	RESULTAT
NEANT				

E \ PROGRAMME DE REPERAGE

PIECES CONCERNEES	PERIMETRE DU REPERAGE	REPERAGE	TRAVAUX	ELEMENTS	Echantillonnage	REMARQUES PARTICULIERES
	LOGEMENTS COLLECTIFS		Selon BT			

OFFICE PUBLIC DE L'HABITAT 77		PAGE N° 1		
NOM ET ADRESSE DE L'EXPÉDITEUR OFFICE PUBLIC DE L'HABITAT 77 ANT. MELUN PAYS SEINE 10 AVENUE CHARLES PEGUY CS 90074 77002 MELUN CEDEX Tél: 01 64 14 11 11 Siret: 27770001900015		BON DE TRAVAUX 2019 1299 EXPERT HABITAT INGENIERIE 33 BIS BOULEVARD GAMBETTA 3EME ETAGE 78300 POISSY Téléphone 0921794144		
Réf. fournisseur F / 5149 Marché n° 2017 4473 1 Provenance Objet HONORAIRES	ÉMETTEUR JOUSSE FREDERIC			
SERVICE SCE MELUN PAYS SEINE				
LOCALISATION: Programme 25 DAMMARIÉ LES LYS - ABBAYE Tranche 3 Ensemble D000 Escalier BA Étage 02 Logement 1 Module 25LBA0201				
ADRESSE MME OU M SENOUSI ZOUBIDA OU OMAR 61 RUE DU LT MOISANT 77190 DAMMARIÉ LES LYS Tél. personnel 0984225413				
DÉLAI D'EXÉCUTION JOUR PÉRIODE DU 04-02-2019 AU 04-02-2019				
ARTICLE	DESIGNATION	QUANTITE	PRIX UNITAIRE H.T.	TOTAL H.T.
AMI45	REPERAGE AMIANTE AVANT TRAVAUX - TVX D'ENTRETIENS OU RÉPARATIONS ENTRE 1 A REMISE EN ETAT LOGEMENT COMPLET	1,00	5,00	5,00
AMI73	ANALYSE EN LABORATOIRE - ANALYSE MET ANALYSE DE 1 A 10 PRELEVEMENTS ISSUS CLEFS GARDIEN 06.86.40.01.02	15,00	48,00	720,00
TOTAL H.T.				725,00
H.T. ACTUALISE				
COEFFICIENT REGIONAL				
RABAIS				
TOTAL H.T.				
T.V.A. 20,00 %				145,00
TOTAL T.T.C.				870,00
AFFECTATION BUDGETAIRE		CODES STRUCTURE ET SCHEMA : TECHNI		
CODE BUDGET	RUBRIQUE	INSTANCES	LIBELLE DU POSTE BUDGETAIRE	MONTANT T.T.C.
1 HONAMIA	A760	AME1	HONORAIRES DIAG AMIANTE	870,00
AFFECTATION ANALYTIQUE		REFERENCES TRAVAIL		
CODE BUDGET	REFERENCES TRAVAIL	REFERENCES OCCUPANT	MONTANT T.T.C.	
1 HONAMIA	25 3 D000 BA 25LBA0201	L3000443 SENOUSI ZOUBIDA OU OMAR	870,00	
Voir en page 2 la suite du BON DE TRAVAUX 2019 1299				
ORIGINAL A CONSERVER PAR LE DESTINATAIRE				

ELEMENTS A SONDER OU A ANALYSER NON PRESENTS:

Rapport N° : 25LBA0201 19/02/2019

Version : 02/03/2019

6/31

F \ CONDITIONS DE REALISATION DU REPERAGE

Le repérage amiante avant travaux, contient les informations sur la présence d'amiante dans les matériaux et produits du bâtiment afin d'informer les intervenants réalisant des activités ou interventions sur des matériaux et/ou équipements susceptibles de libérer des fibres d'amiante selon la liste citée dans le cadre E.

Il consiste à identifier et localiser, par inspections visuelles et investigations approfondies pouvant être destructives, l'ensemble des matériaux et produits contenant de l'amiante incorporés ou faisant indissociablement corps avec les locaux et les zones de l'immeuble objet des travaux.

Lorsque l'absence de marquages spécifiques ou de documents ne permet pas à l'opérateur de repérage d'attester de la présence ou de la non présence d'amiante dans les matériaux et produits, des prélèvements seront effectués afin de déterminer par analyse la présence ou non d'amiante.

Procédures de prélèvement :

Les prélèvements sur des matériaux ou produits susceptibles de contenir de l'amiante sont réalisés en vertu des dispositions du Code du Travail.

Le matériel de prélèvement est adapté à l'opération à réaliser afin de générer le minimum de poussières. Dans le cas où une émission de poussières est prévisible, le matériau ou produit est mouillé à l'eau à l'endroit du prélèvement (sauf risque électrique) et, si nécessaire, une protection est mise en place au sol ; de même, le point de prélèvement est stabilisé après l'opération (pulvérisation de vernis ou de laque, par exemple).

Pour chaque prélèvement, des outils propres et des gants à usage unique sont utilisés afin d'éliminer tout risque de contamination croisée. Dans tous les cas, les équipements de protection individuelle sont à usage unique.

L'accès à la zone à risque (sphère de 1 à 2 mètres autour du point de prélèvement) est interdit pendant l'opération. Si l'accompagnateur doit s'y tenir, il porte les mêmes équipements de protection individuelle que l'opérateur de repérage.

L'échantillon est immédiatement conditionné, après son prélèvement, dans un double emballage individuel étanche.

Les informations sur toutes les conditions existantes au moment du prélèvement susceptible d'influencer l'interprétation des résultats des analyses (environnement du matériau, contamination éventuelle, etc.) seront, le cas échéant, mentionnées dans la fiche d'identification et de cotation en annexe.

Sens du repérage pour évaluer un local :

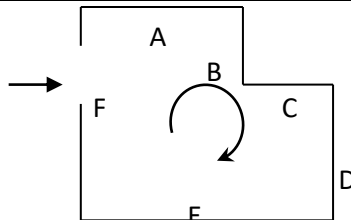

G \ RAPPORTS PRECEDENTS

NEANT

H \ RESULTATS DETAILLES DU REPERAGE

LISTE DES LOCAUX / PARTIES D'IMMEUBLE VISITEES/NON VISITEES CONCERNEES PAR LES TRAVAUX ET JUSTIFICATION

PIECE	ETAGE	JUSTIFICATION	VISITE	TRAVAUX
NEANT				

DESCRIPTION DES REVETEMENTS EN PLACE AU JOUR DE LA VISITE

PIECE	ETAGE	MUR1	MUR2	MUR3	MUR4	PLANCHER BAS	PLANCHER HAUT	PORTES	FENETRE1	FENETRE2
NEANT										

LA LISTE DES MATERIAUX OU PRODUITS CONTENANT DE L'AMIANTE, SUR ZONE DE SIMILITUDE D'OUVRAGE ET SUR JUGEMENT PERSONNEL

PIECE	ETAGE	ELEMENTS	DESCRIPTIF LABORATOIRE	Echantillon	REPERAGE	ETAT	RESULTAT	METHODE
NEANT								

JP : Jugement Personnel, ZPSO : Zone présentant des similitudes d'Ouvrage

LA LISTE DES MATERIAUX OU PRODUITS CONTENANT DE L'AMIANTE, APRES ANALYSE

PIECE	ETAGE	ELEMENTS	DESCRIPTIF LABORATOIRE	Echantillon	REPERAGE	ETAT	RESULTAT
Cuisine	R+2	Dalle de sol	Revêtement cassant beige + dalle dure cassante verte + colle polymère jaune non séparable + ragréage gris + sous couche de ragréage blanche non séparable + colle bitumineuse noire	25LBA0201P014	Sol	BON ETAT	Amiante détecté (Chrysotile)
	R+2	Dalle de sol	Colle polymère jaune non séparable + ragréage gris + sous couche de ragréage blanche non séparable	25LBA0201P010	Sol	BON ETAT	Fr2:Amiante détecté (Chrysotile)

JP : Jugement Personnel, ZPSO : Zone présentant des similitudes d'Ouvrage

LA LISTE DES MATERIAUX SUSCEPTIBLES DE CONTENIR DE L'AMIANTE, MAIS N'EN CONTENANT PAS.

Rapport N° : 25LBA0201 19/02/2019

Version : 02/03/2019

8/31

PIECE	ETAGE	ELEMENTS	DESCRIPTIF LABORATOIRE	Echantillon	REPERAGE	ETAT	RESULTAT	METHODE
Entrée	R+2	Dalle de polystyrènes	Matériau en polystyrène blanc avec poussières + colle polymère jaune non séparable + peinture non séparable	25LBA0201P001	Plafond	BON ETAT	Amiante non détecté	RESULTAT ANALYSE
Séjour	R+2	Enduit plaque de plâtre	Peinture non séparable + enduit plâtreux blanc	25LBA0201P002	Mur D	BON ETAT	Amiante non détecté	RESULTAT ANALYSE
Chambre 1	R+2	Enduit béton	Peinture non séparable + enduit gris en vrac	25LBA0201P003	Mur C	BON ETAT	Amiante non détecté	RESULTAT ANALYSE
Entrée	R+2	Enduit	Peintures multiples non séparable + enduit plâtreux blanc en vrac	25LBA0201P004	Mur C	BON ETAT	Amiante non détecté	RESULTAT ANALYSE
Chambre 3	R+2	Colle polystyrène	Matériau en polystyrène blanc + colle polymère jaune non séparable + peinture non séparable	25LBA0201P005	Plafond	BON ETAT	Amiante non détecté	RESULTAT ANALYSE
Salle de bains	R+2	Enduit béton	Peinture non séparable + enduit gris en vrac	25LBA0201P006	Mur A	BON ETAT	Amiante non détecté	RESULTAT ANALYSE
Salle de bains	R+2	Enduit béton	Peintures multiples non séparable + enduit plâtreux blanc en vrac	25LBA0201P007	Plafond	BON ETAT	Amiante non détecté	RESULTAT ANALYSE
WC	R+2	Enduit	Peintures multiples non séparable + enduit gris en vrac	25LBA0201P008	Mur D	BON ETAT	Amiante non détecté	RESULTAT ANALYSE
Séjour	R+2	Dalle de sol	Revêtement souple gris	25LBA0201P009	Sol	BON ETAT	Fr1:Amiante non détecté	RESULTAT ANALYSE

PIECE	ETAGE	ELEMENTS	DESCRIPTIF LABORATOIRE	Echantillon	REPERAGE	ETAT	RESULTAT	METHODE
Séjour	R+2	Dalle de sol	Colle polymère jaune non séparable + ragréage gris + sous couche de ragréage blanche non séparable	25LBA0201P009	Sol	BON ETAT	Fr2:Amiante non détecté	RESULTAT ANALYSE
	R+2	Dalle de sol	Revêtement souple beige avec couche fibreuse	25LBA0201P010	Sol	BON ETAT	Fr1:Amiante non détecté	RESULTAT ANALYSE
Salle de bains	R+2	Dalle de sol	Dalle dure cassante beige + colle polymère jaune non séparable + ragréage gris + sous couche de ragréage blanche non séparable + colle bitumineuse noire non séparable	25LBA0201P011	Sol	BON ETAT	Amiante non détecté	RESULTAT ANALYSE
Chambre 3	R+2	Dalle de sol	Colle polymère jaune non séparable + ragréage gris + matériau compact gris hétérogène	25LBA0201P012	Sol	BON ETAT	Amiante non détecté	RESULTAT ANALYSE
Chambre 2	R+2	Enduit béton	Peinture non séparable + enduit plâtreux blanc	25LBA0201P013	Plafond	BON ETAT	Amiante non détecté	RESULTAT ANALYSE
Cuisine	R+2	Colle faïence	Carrelage	25LBA0201P015	Mur A	BON ETAT	Fr1:Amiante non détecté	RESULTAT ANALYSE
Cuisine	R+2	Colle faïence	Colle grise + couche plâtreuse blanche non séparable	25LBA0201P015	Mur A	BON ETAT	Fr2:Amiante non détecté	RESULTAT ANALYSE
Salle de bains	R+2	Colle faïence	Carrelage	25LBA0201P016	Mur D	BON ETAT	Fr1:Amiante non détecté	RESULTAT ANALYSE

PIECE	ETAGE	ELEMENTS	DESCRIPTIF LABORATOIRE	Echantillon	REPERAGE	ETAT	RESULTAT	METHODE
Salle de bains	R+2	Colle faïence	Colle blanche + couche plâtreuse blanche non séparable + peinture non séparable	25LBA0201P016	Mur D	BON ETAT	Fr2:Amiante non détecté	RESULTAT ANALYSE
Salle de bains	R+2	Colle faïence	Carrelage	25LBA0201P017	Mur B	BON ETAT	Fr1:Amiante non détecté	RESULTAT ANALYSE
Salle de bains	R+2	Colle faïence	Colle blanche + couche plâtreuse blanche non séparable + peinture non séparable + ragréage gris non séparable	25LBA0201P017	Mur B	BON ETAT	Fr2:Amiante non détecté	RESULTAT ANALYSE

JP : Jugement Personnel, ZPSO : Zone présentant des similitudes d'Ouvrage

ANNEXE 1 – PHOTOS DES ELEMENTS AMIANTES ET/OU NON AMIANTES

PRELEVEMENT : 25LBA0201P001			
NOM DU CLIENT	NUMERO DU DOSSIER	PIECE OU LOCAL	
OPH77	25LBA0201 19/02/2019	Entrée (R+2)	
ELEMENT	DESCRIPTIF DU LABORATOIRE	DATE DE PRELEVEMENT	NOM DE L'OPERATEUR
Dalle de polystyrènes	Matériau en polystyrène blanc avec poussières + colle polymère jaune non séparable + peinture non séparable	19/02/2019	FRANCHINARD Ronald
LOCALISATION		RESULTAT	
Plafond		Amiante non détecté	

EMPLACEMENT



PRELEVEMENT : 25LBA0201P002			
NOM DU CLIENT	NUMERO DU DOSSIER	PIECE OU LOCAL	
OPH77	25LBA0201 19/02/2019	Séjour (R+2)	
ELEMENT	DESCRIPTIF DU LABORATOIRE	DATE DE PRELEVEMENT	NOM DE L'OPERATEUR
Enduit plaque de plâtre	Peinture non séparable + enduit plâtreux blanc	19/02/2019	FRANCHINARD Ronald
LOCALISATION		RESULTAT	
Mur D		Amiante non détecté	

EMPLACEMENT



PRELEVEMENT : 25LBA0201P003			
NOM DU CLIENT	NUMERO DU DOSSIER		PIECE OU LOCAL
OPH77	25LBA0201 19/02/2019		Chambre 1 (R+2)
ELEMENT	DESCRIPTIF DU LABORATOIRE	DATE DE PRELEVEMENT	NOM DE L'OPERATEUR
Enduit béton	Peinture non séparable + enduit gris en vrac	19/02/2019	FRANCHINARD Ronald
LOCALISATION		RESULTAT	
Mur C		Amiante non détecté	

EMPLACEMENT



PRELEVEMENT : 25LBA0201P004			
NOM DU CLIENT	NUMERO DU DOSSIER		PIECE OU LOCAL
OPH77	25LBA0201 19/02/2019		Entrée (R+2)
ELEMENT	DESCRIPTIF DU LABORATOIRE	DATE DE PRELEVEMENT	NOM DE L'OPERATEUR
Enduit	Peintures multiples non séparable + enduit plâtreux blanc en vrac	19/02/2019	FRANCHINARD Ronald
LOCALISATION		RESULTAT	
Mur C		Amiante non détecté	

EMPLACEMENT



PRELEVEMENT : 25LBA0201P005			
NOM DU CLIENT	NUMERO DU DOSSIER	PIECE OU LOCAL	
OPH77	25LBA0201 19/02/2019	Chambre 3 (R+2)	
ELEMENT	DESCRIPTIF DU LABORATOIRE	DATE DE PRELEVEMENT	NOM DE L'OPERATEUR
Colle polystyrène	Matériau en polystyrène blanc + colle polymère jaune non séparable + peinture non séparable	19/02/2019	FRANCHINARD Ronald
LOCALISATION		RESULTAT	
Plafond		Amiante non détecté	

EMPLACEMENT

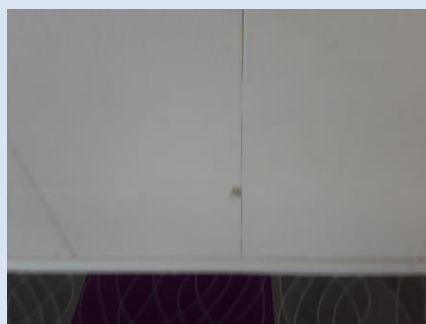

PRELEVEMENT : 25LBA0201P006			
NOM DU CLIENT	NUMERO DU DOSSIER	PIECE OU LOCAL	
OPH77	25LBA0201 19/02/2019	Salle de bains (R+2)	
ELEMENT	DESCRIPTIF DU LABORATOIRE	DATE DE PRELEVEMENT	NOM DE L'OPERATEUR
Enduit béton	Peinture non séparable + enduit gris en vrac	19/02/2019	FRANCHINARD Ronald
LOCALISATION		RESULTAT	
Mur A		Amiante non détecté	

EMPLACEMENT



PRELEVEMENT : 25LBA0201P007

NOM DU CLIENT	NUMERO DU DOSSIER	PIECE OU LOCAL	
OPH77	25LBA0201 19/02/2019	Salle de bains (R+2)	
ELEMENT	DESCRIPTIF DU LABORATOIRE	DATE DE PRELEVEMENT	NOM DE L'OPERATEUR
Enduit béton	Peintures multiples non séparable + enduit plâtreux blanc en vrac	19/02/2019	FRANCHINARD Ronald
LOCALISATION		RESULTAT	
Plafond		Amiante non détecté	

EMPLACEMENT



PRELEVEMENT : 25LBA0201P008

NOM DU CLIENT	NUMERO DU DOSSIER	PIECE OU LOCAL	
OPH77	25LBA0201 19/02/2019	WC (R+2)	
ELEMENT	DESCRIPTIF DU LABORATOIRE	DATE DE PRELEVEMENT	NOM DE L'OPERATEUR
Enduit	Peintures multiples non séparable + enduit gris en vrac	19/02/2019	FRANCHINARD Ronald
LOCALISATION		RESULTAT	
Mur D		Amiante non détecté	

EMPLACEMENT



PRELEVEMENT : 25LBA0201P009			
NOM DU CLIENT	NUMERO DU DOSSIER		PIECE OU LOCAL
OPH77	25LBA0201 19/02/2019		Séjour (R+2)
ELEMENT	DESCRIPTIF DU LABORATOIRE	DATE DE PRELEVEMENT	NOM DE L'OPERATEUR
Dalle de sol	Revêtement souple gris	19/02/2019	FRANCHINARD Ronald
LOCALISATION		RESULTAT	
Sol		Fr1:Amiante non détecté	
EMPLACEMENT			
			

PRELEVEMENT : 25LBA0201P009			
NOM DU CLIENT	NUMERO DU DOSSIER		PIECE OU LOCAL
OPH77	25LBA0201 19/02/2019		Séjour (R+2)
ELEMENT	DESCRIPTIF DU LABORATOIRE	DATE DE PRELEVEMENT	NOM DE L'OPERATEUR
Dalle de sol	Colle polymère jaune non séparable + ragréage gris + sous couche de ragréage blanche non séparable	19/02/2019	FRANCHINARD Ronald
LOCALISATION		RESULTAT	
Sol		Fr2:Amiante non détecté	
EMPLACEMENT			
			

PRELEVEMENT : 25LBA0201P010			
NOM DU CLIENT	NUMERO DU DOSSIER	PIECE OU LOCAL	
OPH77	25LBA0201 19/02/2019	Couloir (R+2)	
ELEMENT	DESCRIPTIF DU LABORATOIRE	DATE DE PRELEVEMENT	NOM DE L'OPERATEUR
Dalle de sol	Revêtement souple beige avec couche fibreuse	19/02/2019	FRANCHINARD Ronald
LOCALISATION		RESULTAT	
Sol		Fr1:Amiante non détecté	

EMPLACEMENT



PRELEVEMENT : 25LBA0201P010			
NOM DU CLIENT	NUMERO DU DOSSIER	PIECE OU LOCAL	
OPH77	25LBA0201 19/02/2019	Couloir (R+2)	
ELEMENT	DESCRIPTIF DU LABORATOIRE	DATE DE PRELEVEMENT	NOM DE L'OPERATEUR
Dalle de sol	Colle polymère jaune non séparable + ragréage gris + sous couche de ragréage blanche non séparable	19/02/2019	FRANCHINARD Ronald
LOCALISATION		RESULTAT	
Sol		Fr2:Amiante détecté (Chrysotile)	

EMPLACEMENT



PRELEVEMENT : 25LBA0201P011			
NOM DU CLIENT	NUMERO DU DOSSIER	PIECE OU LOCAL	
OPH77	25LBA0201 19/02/2019	Salle de bains (R+2)	
ELEMENT	DESCRIPTIF DU LABORATOIRE	DATE DE PRELEVEMENT	NOM DE L'OPERATEUR
Dalle de sol	Dalle dure cassante beige + colle polymère jaune non séparable + ragréage gris + sous couche de ragréage blanche non séparable + colle bitumineuse noire non séparable	19/02/2019	FRANCHINARD Ronald
LOCALISATION		RESULTAT	
Sol		Amiante non détecté	

EMPLACEMENT



PRELEVEMENT : 25LBA0201P012			
NOM DU CLIENT	NUMERO DU DOSSIER	PIECE OU LOCAL	
OPH77	25LBA0201 19/02/2019	Chambre 3 (R+2)	
ELEMENT	DESCRIPTIF DU LABORATOIRE	DATE DE PRELEVEMENT	NOM DE L'OPERATEUR
Dalle de sol	Colle polymère jaune non séparable + ragréage gris + matériau compact gris hétérogène	19/02/2019	FRANCHINARD Ronald
LOCALISATION		RESULTAT	
Sol		Amiante non détecté	

EMPLACEMENT



PRELEVEMENT : 25LBA0201P013

NOM DU CLIENT	NUMERO DU DOSSIER		PIECE OU LOCAL
OPH77	25LBA0201 19/02/2019		Chambre 2 (R+2)
ELEMENT	DESCRIPTIF DU LABORATOIRE	DATE DE PRELEVEMENT	NOM DE L'OPERATEUR
Enduit béton	Peinture non séparable + enduit plâtreux blanc	19/02/2019	FRANCHINARD Ronald
LOCALISATION		RESULTAT	
Plafond		Amiante non détecté	

EMPLACEMENT



PRELEVEMENT : 25LBA0201P014

NOM DU CLIENT	NUMERO DU DOSSIER		PIECE OU LOCAL
OPH77	25LBA0201 19/02/2019		Cuisine (R+2)
ELEMENT	DESCRIPTIF DU LABORATOIRE	DATE DE PRELEVEMENT	NOM DE L'OPERATEUR
Dalle de sol	Revêtement cassant beige + dalle dure cassante verte + colle polymère jaune non séparable + ragréage gris + sous couche de ragréage blanche non séparable + colle bitumineuse noire	19/02/2019	FRANCHINARD Ronald
LOCALISATION		RESULTAT	
Sol		Amiante détecté (Chrysotile)	

EMPLACEMENT



PRELEVEMENT : 25LBA0201P015			
NOM DU CLIENT	NUMERO DU DOSSIER		PIECE OU LOCAL
OPH77	25LBA0201 19/02/2019		Cuisine (R+2)
ELEMENT	DESCRIPTIF DU LABORATOIRE	DATE DE PRELEVEMENT	NOM DE L'OPERATEUR
Colle faïence	Carrelage	19/02/2019	FRANCHINARD Ronald
LOCALISATION		RESULTAT	
Mur A		Fr1:Amiante non détecté	

EMPLACEMENT



PRELEVEMENT : 25LBA0201P015			
NOM DU CLIENT	NUMERO DU DOSSIER		PIECE OU LOCAL
OPH77	25LBA0201 19/02/2019		Cuisine (R+2)
ELEMENT	DESCRIPTIF DU LABORATOIRE	DATE DE PRELEVEMENT	NOM DE L'OPERATEUR
Colle faïence	Colle grise + couche plâtreuse blanche non séparable	19/02/2019	FRANCHINARD Ronald
LOCALISATION		RESULTAT	
Mur A		Fr2:Amiante non détecté	

EMPLACEMENT



PRELEVEMENT : 25LBA0201P016			
NOM DU CLIENT	NUMERO DU DOSSIER		PIECE OU LOCAL
OPH77	25LBA0201 19/02/2019		Salle de bains (R+2)
ELEMENT	DESCRIPTIF DU LABORATOIRE	DATE DE PRELEVEMENT	NOM DE L'OPERATEUR
Colle faïence	Carrelage	19/02/2019	FRANCHINARD Ronald
LOCALISATION		RESULTAT	
Mur D		Fr1:Amiante non détecté	

EMPLACEMENT



PRELEVEMENT : 25LBA0201P016			
NOM DU CLIENT	NUMERO DU DOSSIER		PIECE OU LOCAL
OPH77	25LBA0201 19/02/2019		Salle de bains (R+2)
ELEMENT	DESCRIPTIF DU LABORATOIRE	DATE DE PRELEVEMENT	NOM DE L'OPERATEUR
Colle faïence	Colle blanche + couche plâtreuse blanche non séparable + peinture non séparable	19/02/2019	FRANCHINARD Ronald
LOCALISATION		RESULTAT	
Mur D		Fr2:Amiante non détecté	

EMPLACEMENT



PRELEVEMENT : 25LBA0201P017			
NOM DU CLIENT	NUMERO DU DOSSIER		PIECE OU LOCAL
OPH77	25LBA0201 19/02/2019		Salle de bains (R+2)
ELEMENT	DESCRIPTIF DU LABORATOIRE	DATE DE PRELEVEMENT	NOM DE L'OPERATEUR
Colle faïence	Carrelage	19/02/2019	FRANCHINARD Ronald
LOCALISATION		RESULTAT	
Mur B		Fr1:Amiante non détecté	

EMPLACEMENT

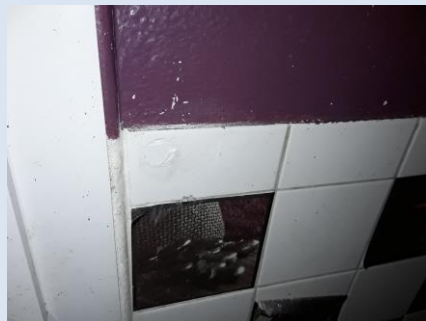

PRELEVEMENT : 25LBA0201P017			
NOM DU CLIENT	NUMERO DU DOSSIER		PIECE OU LOCAL
OPH77	25LBA0201 19/02/2019		Salle de bains (R+2)
ELEMENT	DESCRIPTIF DU LABORATOIRE	DATE DE PRELEVEMENT	NOM DE L'OPERATEUR
Colle faïence	Colle blanche + couche plâtreuse blanche non séparable + peinture non séparable + ragréage gris non séparable	19/02/2019	FRANCHINARD Ronald
LOCALISATION		RESULTAT	
Mur B		Fr2:Amiante non détecté	

EMPLACEMENT



ANNEXE 3 – PROCES VERBAUX D'ANALYSES



Parc scientifique Haute Borne - Park Plaza II bât D - 31 Av de l'Harmonie
59650 VILLENEUVE D'ASCQ
Tel : 03.20.86.20.72
Fax : 03.20.87.99.78
www.itga.fr

Accréditation n° I-5971



Liste des sites et portées disponibles sur www.cofrac.fr

L'accréditation du COFRAC atteste de la compétence des laboratoires pour les seuls essais couverts par l'accréditation qui sont identifiés par le symbole :

RAPPORT SYNTHÉTIQUE D'ANALYSE NUMÉRO IT0719-16127 EN DATE DU 01/03/2019 RECHERCHE ET IDENTIFICATION D'AMIANTE SUR PRELEVEMENT(S) DE MATERIAU(X)

Ce rapport ne concerne que les échantillons soumis à l'analyse tels qu'ils ont été reçus au laboratoire.
Les informations fournies par le client sont simplement retranscrites et identifiées comme telles.

<p>Client : AGENCE EHI IDF- (COMPTE MATERIAUX)- EXPERT HABITAT & INDUSTRIE INGENIERIE 2 rue Traversière 78580 LES ALLUETS LE ROI</p>	<p>Réf. Commande ITGA : IT0719-16127 Réf. Commande Client : 25LBA0201--01</p>
--	---

Prélèvement(s) : Reçu au laboratoire le : 22/02/2019

Préparation(s) : Effectuée de façon à être représentative de l'échantillon

- ou
- Pour une analyse au Microscope Optique à Lumière Polarisée (MOLP) : Prélèvement et montage adapté sur lame de microscope
 - Pour une analyse au Microscope Electronique à Transmission Analytique (META) en fonction de la nature de la prise d'essai :
 - (1) - Broyage en milieu aqueux et récupération des particules sur grilles de microscopie (méthode interne : IT085)
 - (2) - Attaque chimique, broyage et récupération des particules sur grilles de microscopie (méthode interne : IT286)

Technique(s) : - Microscopie Optique à Lumière Polarisée (guide HSG 248 - Appendice 2) : Morphologie et critères optiques

Analytiques(s) : - La détection de fibres d'amiante optiquement observables est garantie si la teneur est supérieure ou égale à 0,1 % en masse.

ou

- Microscopie Electronique à Transmission Analytique (parties pertinentes de la norme NF X43-050) : Morphologie, EDX et diffraction électronique
- La détection de fibres d'amiante est garantie si la teneur est supérieure ou égale à 0,1 % en masse.

Résultat(s) :

Fraction analysée	Technique analytique (Méthode de préparation)	Nombre de préparations	Date d'analyse	Résultat / Variété d'amiante
Réf dossier client : 25LBA0201--01 - 61 RUE DU LT MOISANT 77190 DAMMARE LES LYS				Réf échantillon ITGA : IT021902-24161
Réf échantillon client : 25LBA0201P001 / LOGEMENTS COLLECTIFS - - - / Entrée Plafond Dalle de polystyrènes				Description ITGA : Matériau en polystyrène blanc avec poussières / Colle polymère jaune / Peinture
Matériau en polystyrène blanc avec poussières + colle polymère jaune non séparable + peinture non séparable	META (2)	1	28/02/2019	Amiante non détecté / -
Réf dossier client : 25LBA0201--01 - 61 RUE DU LT MOISANT 77190 DAMMARE LES LYS				Réf échantillon ITGA : IT021902-24162
Réf échantillon client : 25LBA0201P002 / LOGEMENTS COLLECTIFS - - - / Séjour Mur D Enduit plaque de plâtre				Description ITGA : Peinture / Enduit plâtreux blanc
Peinture non séparable + enduit plâtreux blanc	META (1)	1	28/02/2019	Amiante non détecté / -
Réf dossier client : 25LBA0201--01 - 61 RUE DU LT MOISANT 77190 DAMMARE LES LYS				Réf échantillon ITGA : IT021902-24163
Réf échantillon client : 25LBA0201P003 / LOGEMENTS COLLECTIFS - - - / Chambre I. Mur C Enduit béton				Description ITGA : Peinture / Enduit gris en vrac
Peinture non séparable + enduit gris en vrac	META (1)	1	28/02/2019	Amiante non détecté / -

La reproduction de ce rapport n'est autorisée que sous sa forme intégrale ; ce rapport ne doit pas être reproduit partiellement sans l'approbation du laboratoire.

Sauf demande particulière et écrite du client, les échantillons sont conservés pendant 6 mois et les rapports pendant 2 ans.

DTA 164-01 rev 07

Page 1/4

**RAPPORT SYNTHÉTIQUE D'ANALYSE NUMÉRO IT0719-16127 EN DATE DU 01/03/2019
RECHERCHE ET IDENTIFICATION D'AMIANTE SUR PRELEVEMENT(S) DE MATERIAU(X)**

Fraction analysée	Technique analytique (Méthode de préparation)	Nombre de préparations	Date d'analyse	Résultat / Variété d'amiante
Réf dossier client : 25LBA0201--01 - 61 RUE DU LT MOISANT 77190 DAMMARRIE LES LYS Réf échantillon client : 25LBA0201P004 / LOGEMENTS COLLECTIFS - - - / Entrée Mur C Enduit		Réf échantillon ITGA : IT021902-24164 Description ITGA : Peintures multiples / Enduit plâtreux blanc en vrac		
Peintures multiples non séparable + enduit plâtreux blanc en vrac	META (1)	1	28/02/2019	Amiante non détecté / -
Réf dossier client : 25LBA0201--01 - 61 RUE DU LT MOISANT 77190 DAMMARRIE LES LYS Réf échantillon client : 25LBA0201P005 / LOGEMENTS COLLECTIFS - - - / Chambre 3 Plafond Colle polystyrène		Réf échantillon ITGA : IT021902-24165 Description ITGA : Matériau en polystyrène blanc / Colle polymère jaune / Peinture		
Matériau en polystyrène blanc + colle polymère jaune non séparable + peinture non séparable	META (2)	1	28/02/2019	Amiante non détecté / -
Réf dossier client : 25LBA0201--01 - 61 RUE DU LT MOISANT 77190 DAMMARRIE LES LYS Réf échantillon client : 25LBA0201P006 / LOGEMENTS COLLECTIFS - - - / Salle de bains Mur A Enduit béton		Réf échantillon ITGA : IT021902-24166 Description ITGA : Peinture / Enduit gris en vrac		
Peinture non séparable + enduit gris en vrac	META (1)	1	28/02/2019	Amiante non détecté / -
Réf dossier client : 25LBA0201--01 - 61 RUE DU LT MOISANT 77190 DAMMARRIE LES LYS Réf échantillon client : 25LBA0201P007 / LOGEMENTS COLLECTIFS - - - / Salle de bains Plafond Enduit béton		Réf échantillon ITGA : IT021902-24167 Description ITGA : Peintures multiples / Enduit plâtreux blanc en vrac		
Peintures multiples non séparable + enduit plâtreux blanc en vrac	META (1)	1	28/02/2019	Amiante non détecté / -
Réf dossier client : 25LBA0201--01 - 61 RUE DU LT MOISANT 77190 DAMMARRIE LES LYS Réf échantillon client : 25LBA0201P008 / LOGEMENTS COLLECTIFS - - - / WC Mur D Enduit		Réf échantillon ITGA : IT021902-24168 Description ITGA : Peintures multiples / Enduit gris en vrac		
Peintures multiples non séparable + enduit gris en vrac	META (1)	1	28/02/2019	Amiante non détecté / -
Réf dossier client : 25LBA0201--01 - 61 RUE DU LT MOISANT 77190 DAMMARRIE LES LYS Réf échantillon client : 25LBA0201P009 / LOGEMENTS COLLECTIFS - - - / Séjour Sol Dalle de sol		Réf échantillon ITGA : IT021902-24169 Description ITGA : Revêtement souple gris / Colle polymère jaune / Ragréage gris / Sous couche de ragréage blanche		
Revêtement souple gris	META (1)	1	28/02/2019	Amiante non détecté / -
Colle polymère jaune non séparable + ragréage gris + sous couche de ragréage blanche non séparable	META (1)	2	01/03/2019	Amiante non détecté / -
Réf dossier client : 25LBA0201--01 - 61 RUE DU LT MOISANT 77190 DAMMARRIE LES LYS Réf échantillon client : 25LBA0201P010 / LOGEMENTS COLLECTIFS - - - / Couloir Sol Dalle de sol		Réf échantillon ITGA : IT021902-24170 Description ITGA : Revêtement souple beige avec couche fibreuse / Colle polymère jaune / Ragréage gris / Sous couche de ragréage blanche		
Revêtement souple beige avec couche fibreuse	META (1)	1	28/02/2019	Amiante non détecté / -
Colle polymère jaune non séparable + ragréage gris + sous couche de ragréage blanche non séparable	META (1)	2	01/03/2019	Présence de fibres d'amiante / Chrysotile

La reproduction de ce rapport n'est autorisée que sous sa forme intégrale ; ce rapport ne doit pas être reproduit partiellement sans l'approbation du laboratoire.

Sauf demande particulière et écrite du client, les échantillons sont conservés pendant 6 mois et les rapports pendant 2 ans.

DTA 164-01 rev 07

Page 2/4

RAPPORT SYNTHÉTIQUE D'ANALYSE NUMÉRO IT0719-16127 EN DATE DU 01/03/2019
RECHERCHE ET IDENTIFICATION D'AMIANTE SUR PRELEVEMENT(S) DE MATERIAU(X)

Fraction analysée	Technique analytique (Méthode de préparation)	Nombre de préparations	Date d'analyse	Résultat / Variété d'amiante
Réf dossier client : 25LBA0201--01 - 61 RUE DU LT MOISANT 77190 DAMMARRIE LES LYS Réf échantillon client : 25LBA0201P011 / LOGEMENTS COLLECTIFS - - - / Salle de bains Sol Dalle de sol				Réf échantillon ITGA : IT021902-24171 Description ITGA : Dalle dure cassante beige / Colle polymère jaune / Ragréage gris / Sous couche de ragréage blanche / Colle bitumineuse noire
* Dalle dure cassante beige + colle polymère jaune non séparable + ragréage gris + sous couche de ragréage blanche non séparable + colle bitumineuse noire non séparable	META (2)	1	28/02/2019	Amiante non détecté / -
Réf dossier client : 25LBA0201--01 - 61 RUE DU LT MOISANT 77190 DAMMARRIE LES LYS Réf échantillon client : 25LBA0201P012 / LOGEMENTS COLLECTIFS - - - / Chambre 3 Sol Dalle de sol				Réf échantillon ITGA : IT021902-24172 Description ITGA : Colle polymère jaune / Ragréage gris / Matériau compact gris hétérogène
* Colle polymère jaune non séparable + ragréage gris + matériau compact gris hétérogène	META (1)	1	01/03/2019	Amiante non détecté / -
Réf dossier client : 25LBA0201--01 - 61 RUE DU LT MOISANT 77190 DAMMARRIE LES LYS Réf échantillon client : 25LBA0201P013 / LOGEMENTS COLLECTIFS - - - / Chambre 2 Plafond Enduit béton				Réf échantillon ITGA : IT021902-24173 Description ITGA : Peinture / Enduit plâtreux blanc
* Peinture non séparable + enduit plâtreux blanc	META (1)	1	28/02/2019	Amiante non détecté / -
Réf dossier client : 25LBA0201--01 - 61 RUE DU LT MOISANT 77190 DAMMARRIE LES LYS Réf échantillon client : 25LBA0201P014 / LOGEMENTS COLLECTIFS - - - / Cuisine Sol Dalle de sol				Réf échantillon ITGA : IT021902-24174 Description ITGA : Revêtement cassant beige / Dalle dure cassante verte / Colle polymère jaune / Ragréage gris / Sous couche de ragréage blanche / Colle bitumineuse noire
* Revêtement cassant beige + dalle dure cassante verte + colle polymère jaune non séparable + ragréage gris + sous couche de ragréage blanche non séparable + colle bitumineuse noire	META (2)	1	28/02/2019	Présence de fibres d'amiante / Chrysotile
Réf dossier client : 25LBA0201--01 - 61 RUE DU LT MOISANT 77190 DAMMARRIE LES LYS Réf échantillon client : 25LBA0201P015 / LOGEMENTS COLLECTIFS - - - / Cuisine Mur A Colle faïence				Réf échantillon ITGA : IT021902-24175 Description ITGA : Carrelage / Colle grise / Couche plâtrée blanche
* Carrelage	META (1)	1	28/02/2019	Amiante non détecté / -
* Colle grise + couche plâtrée blanche non séparable	META (1)	1	28/02/2019	Amiante non détecté / -
Réf dossier client : 25LBA0201--01 - 61 RUE DU LT MOISANT 77190 DAMMARRIE LES LYS Réf échantillon client : 25LBA0201P016 / LOGEMENTS COLLECTIFS - - - / Salle de bains Mur D Colle faïence				Réf échantillon ITGA : IT021902-24176 Description ITGA : Carrelage / Colle blanche / Couche plâtrée blanche / Peinture
* Carrelage	META (1)	1	28/02/2019	Amiante non détecté / -
* Colle blanche + couche plâtrée blanche non séparable + peinture non séparable	META (1)	1	28/02/2019	Amiante non détecté / -

La reproduction de ce rapport n'est autorisée que sous sa forme intégrale ; ce rapport ne doit pas être reproduit partiellement sans l'approbation du laboratoire.

Sauf demande particulière et écrite du client, les échantillons sont conservés pendant 6 mois et les rapports pendant 2 ans.

DTA 164-01 rev 07

Page 3/4

RAPPORT SYNTHÉTIQUE D'ANALYSE NUMÉRO IT0719-16127 EN DATE DU 01/03/2019
RECHERCHE ET IDENTIFICATION D'AMIANTE SUR PRELEVEMENT(S) DE MATERIAU(X)

Fraction analysée	Technique analytique (Méthode de préparation)	Nombre de préparations	Date d'analyse	Résultat / Variété d'amiante
Réf dossier client : 25LBA0201--01 - 61 RUE DU LT MOISANT 77190 DAMMARIÉ LES LYS		Réf échantillon ITGA : IT021902-24177		
Réf échantillon client : 25LBA0201P017 / LOGEMENTS COLLECTIFS - - - / Salle de bains Mur B Colle faïence		Description ITGA : Carrelage / Colle blanche / Couche plâtrée blanche / Peinture / Ragréage gris		
* Carrelage	META (1)	1	28/02/2019	Amiante non détecté / -
* Colle blanche + couche plâtrée blanche non séparable + peinture non séparable + ragréage gris non séparable	META (1)	1	28/02/2019	Amiante non détecté / -

Validé par : Yoni PENEL - Responsable Laboratoire

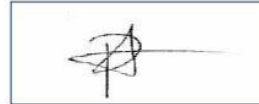

ATTESTATION(S)



Votre attestation Responsabilité Civile

AXA France IARD dont le siège social se situe 313, Terrasses de l'Arche 92727 Nanterre Cedex atteste que :

EXPERT HABITAT & INDUSTRIE INGENIERIE
21 ROUTE D ALBERT
62450 AVESNES LES BAPAUME

Est titulaire du contrat d'assurance n° 10158549604 ayant pris effet le 01/03/2018.
 Ce contrat garantit les conséquences pécuniaires de la Responsabilité civile pouvant lui incomber du fait de l'exercice des activités de **DIAGNOSTICS TECHNIQUES IMMOBILIERS** suivantes :

<p>ETAT MENTIONNANT LA PRESENCE OU L'ABSENCE DE MATERIAUX CONTENANT DE L'AMIANTE DIAGNOSTIC TECHNIQUE AMIANTE DIAGNOSTIC AMIANTE PARTIES PRIVATIVES CONTROLE PERIODIQUE (AMIANTE) CONTROLE VISUEL APRES TRAVAUX (PLOMB - AMIANTE) REPERAGE AMIANTE AVANT/ APRES TRAVAUX ET DEMOLITION REPERAGE AMIANTE ET D'HAP SUR SURFACE BITUMEE ET ENROBES DIAGNOSTIC PLOMB DANS L'EAU CONSTAT DES RISQUES D'EXPOSITION AU PLOMB (CREP) DIAGNOSTIC DE RISQUE D'INTOXICATION AU PLOMB DANS LES PEINTURES (DRIPP) RECHERCHE DE PLOMB AVANT TRAVAUX / DEMOLITION ETAT RELATIF A LA PRESENCE DE TERMITES ETAT PARASITAIRE (MERULES, VRILLETTES, LYCTUS) INFORMATION SUR LA PRESENCE DE RISQUE DE MERULE (LOI ALLUR) MESURAGE LOI CARREZ ET LOI BOUTIN CALCULS DES MILLIMES - TANTIEMES DE COPROPRIETE ET REALISATION DE PLANS ASSOCIES SELON LES TEXTES SUIVANTS : LOI 65-557 DU 10 JUILLET 1965, DECRET 67-223 DU 17 MARS 1967, DECRET 2004- 479 du 27 mai 2004 ET SUIVANTS FIXANT LE STATUT DE LA COPROPRIETE DES IMMEUBLES BATIS. ETAT DE L'INSTALLATION INTERIEURE DE GAZ ETAT DES RISQUES NATURELS, MINIERES ET TECHNOLOGIQUES (ENRNMT) DIAGNOSTIC DE PERFORMANCE ENERGETIQUE DPE INDIVIDUEL POUR MAISONS INDIVIDUELLES, APPARTEMENTS ET LOTS TERTIAIRES AFFECTES A DES IMMEUBLES A USAGE PRINCIPAL D'HABITATION, AINSI QUE LES ATTESTATIONS DE PRISE EN COMPTE DE LA REGLEMENTATION THERMIQUE.</p>	<p>ETAT DES LIEUX LOCATIFS DIAGNOSTIC DE SECURITE PISCINE CERTIFICAT DE DECENCE ET CERTIFICAT DE TRAVAUX DE REHABILITATION DIAGNOSTIC POUR OBTENTION DE PRET A TAUX ZERO INFILTROMETRIE-MESURES DE PERMEABILITE DU BATIMENT ET DES RESEAUX AERAIQUES THERMOGRAPHIE INFRAROUGE DIAGNOSTIC RADON : UNIQUEMENT POUR MAISONS INDIVIDUELLES ET IMMEUBLES D'HABITATION, A L'EXCLUSION DES ERP. DIAGNOSTIC DANS LE CADRE DE LA LOI SRU AVANT MISE EN COPROPRIETE DIAGNOSTIC DECHETS DE CHANTIER - ARTICLES R 111-43 A R 111-49 DU CODE DE LA CONSTRUCTION ET DE L'HABITATION DOCUMENT UNIQUE D'EVALUATION DES RISQUES COPROPRIETE - Articles L 230-2, III, R 230-1 DU CODE DU TRAVAIL DIAGNOSTIC TECHNIQUE GLOBAL (DTG) POUR LES COPROPRIETES - LOI N° 2014-366 POUR L'ACCES AU LOGEMENT ET UN URBANISME RENOVE « ALUR », A L'EXCLUSION DE MISSIONS RELEVANT D'UN PROFESSIONNEL DE LA VENTE OU DE LA LOCATION DE BIENS IMMOBILIERS. DIAGNOSTIC ACCESSIBILITE HANDICAPES EXPERTISE EN VALEUR VENALE ET LOCATIVE (SOUS RESERVE D'OBTENTION DE FORMATION) ETAT DESCRIPTIF DE DIVISION CENTRE DE FORMATION MESURES D'EMPOUSSIEREMENT AMIANTE AVEC STRATEGIE D'ECHANTILLONAGE DIAGNOSTIC QUALITE DE L'AIR INTERIEUR VERIFICATION PERIODIQUE ET INITIALE DES INSTALLATIONS ELECTRIQUES</p>
--	---

La garantie Responsabilité civile professionnelle s'exerce à concurrence de 5.000.000 € par sinistre et par année d'assurance.

La présente attestation est valable du 1^{er} JANVIER 2019 au 31 DECEMBRE 2019 et ne peut engager l'assureur au-delà des limites et conditions du contrat auquel elle se réfère.

Ce contrat permet à l'assuré de satisfaire à l'obligation d'assurance de responsabilité civile professionnelle résultant des dispositions de l'article R271-2 du Code de la Construction et de l'Habitation (décret n° 2006-1114 du 5 septembre 2006 relatif aux diagnostics techniques immobiliers) pour l'établissement des documents visés à l'article L271-4 dudit Code.

L'assuré doit être titulaire d'une certification de compétence en cours de validité délivrée par un organisme accrédité dans le domaine de la construction ou employer des salariés ou être constituée de personnes physiques qui disposent de ladite certification de compétence en cours de validité pour l'établissement des documents visés aux articles L271-4 et L134-1 du code de la Construction et de l'Habitation.
 A défaut la garantie n'est pas acquise.

Le présent document, établi par AXA, est valable jusqu'au 31 DECEMBRE 2019 sous réserve du paiement des cotisations. Il a pour objet d'attester l'existence d'un contrat. Il ne constitue toutefois pas une présomption d'application des garanties et ne peut engager AXA au-delà des clauses, conditions et limites du contrat auquel il se réfère. Les exceptions de garantie opposables au souscripteur le sont également aux bénéficiaires de l'indemnité (résiliation, nullité, règle proportionnelle, exclusions, déchéances, ...).

Toute adjonction autre que le cachet et la signature du représentant de la Société est réputée non écrite.

Fait à Pessac, le 26/11/2018
 Pour la compagnie



CERTIFICAT DE COMPETENCES

Aucun document disponible

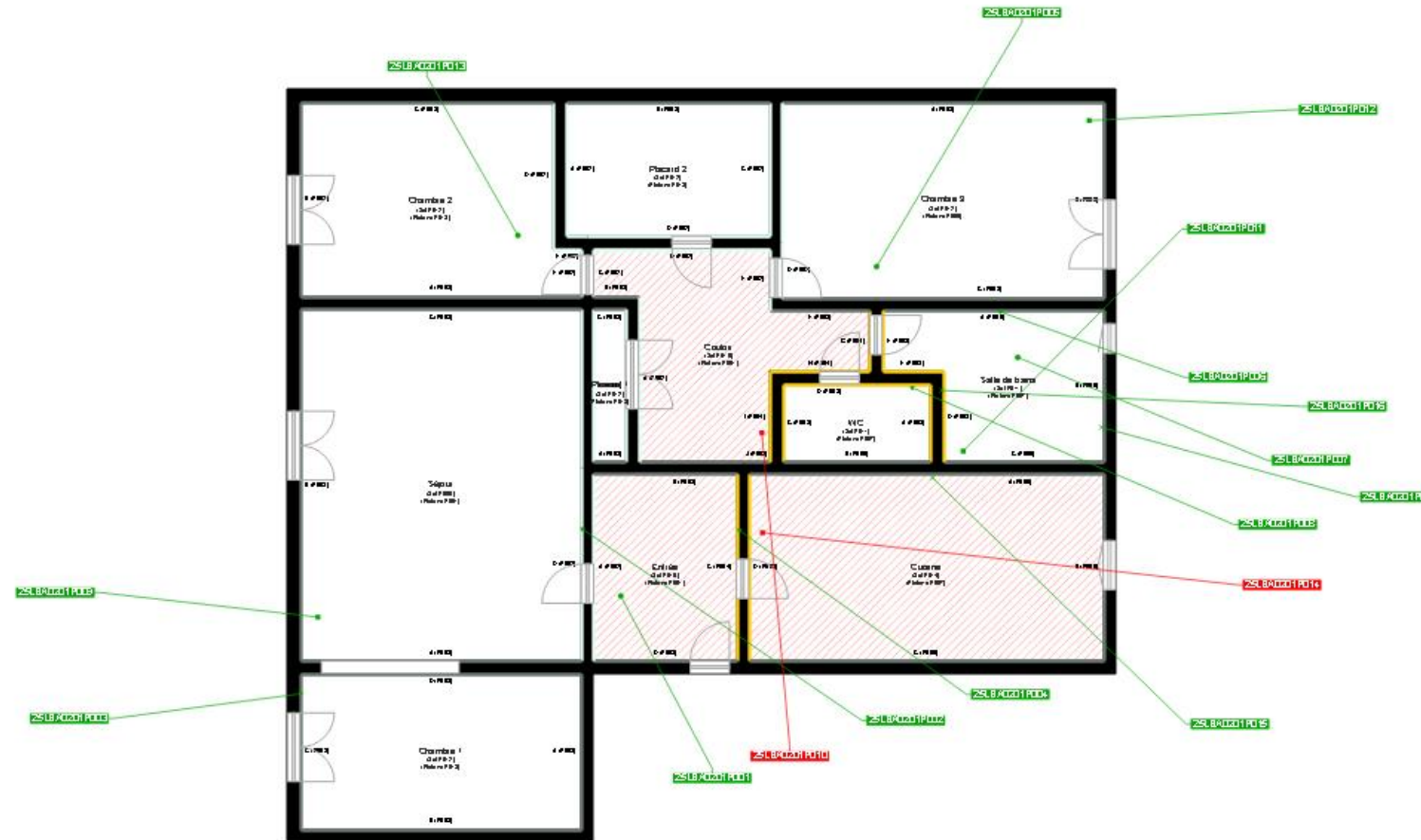

	Cloisons Plaques de plâtre
	Murs Bois
	Murs Brique
	Murs périphériques / Plaques de plâtre
	Murs carreaux de plâtre
	Murs Béton / Enduit
	Murs porteurs et/ou mur de refend / Plaques de plâtre
	Murs périphériques / Doublage (plaque de plâtre + isolant)
	Torchis
	Murs Brique / Enduit
	Murs Brique plâtrière
	Murs Pierre
	Murs Machefer

-  Murs amiantés
-  Prélèvements de sol amianté
-  Prélèvements de sol non amiantés
-  Prélèvements de plafond amiantés
-  Prélèvements de plafond non amiantés
- Prélèvements de mur amiantés
- Prélèvements de mur non amiantés
- X Autres types de prélèvements amiantés
- X Autres types de prélèvements non amiantés
-  Sols amiantés
-  Plafonds amiantés
-  Sols et plafonds amiantés
-  Conduits amiantés
-  Conduits non amiantés